



大陆地区学生申请短期研修简章

2015 年春季班(2~6 月)



校 址：52345 彰化县埤头乡文化路 369 号
电 话：+886.4. 8876660
网 址：<http://www.mdu.edu.tw>



明道大学 2015 年大陆地区短期研修学生(春季班) 简章

壹、关于明道

一、简介

创办人汪广平先生素来景仰教育家张伯苓先生创办天津南开的精神，以南开小学的基础，继而兴办南开中学，创办与北大、清华齐名的南开大学，故立愿兴学于台湾，1969 年创办明道中学，为实践全人教育理想，建构完整的明道学园，于 2001 年创办明道大学。

校园位于以农业生产为主之彰南平原，得以避开都会之尘嚣拥挤。整体校园规划以营造人文气息为设计导向，古典的书院庄园，配合绿化景观，复原校地原生林相与植被，塑造宁静致远的校园环境。秉持「热情」、「理想」、「实践」的明道精神，创新整合跨学系的学程设计及资源整合，热忱负责的教师阵容，到贯彻产学合一的建教实习。

结合地方特色，设立景观环境设计学系，培育景观设计人才，并首创全台唯一的精致农业学系，提升地方产业。环境永续的愿，材料能源工程系所全力发展绿色能源研究。而信息、管理、设计等学系及教育研究所，大幅提升区域之文教水平，带动小区建设，回馈乡里，并推广终身教育与回流教育，提升文化，改造小区，开启地方发展新契机。

二、明道大学位置

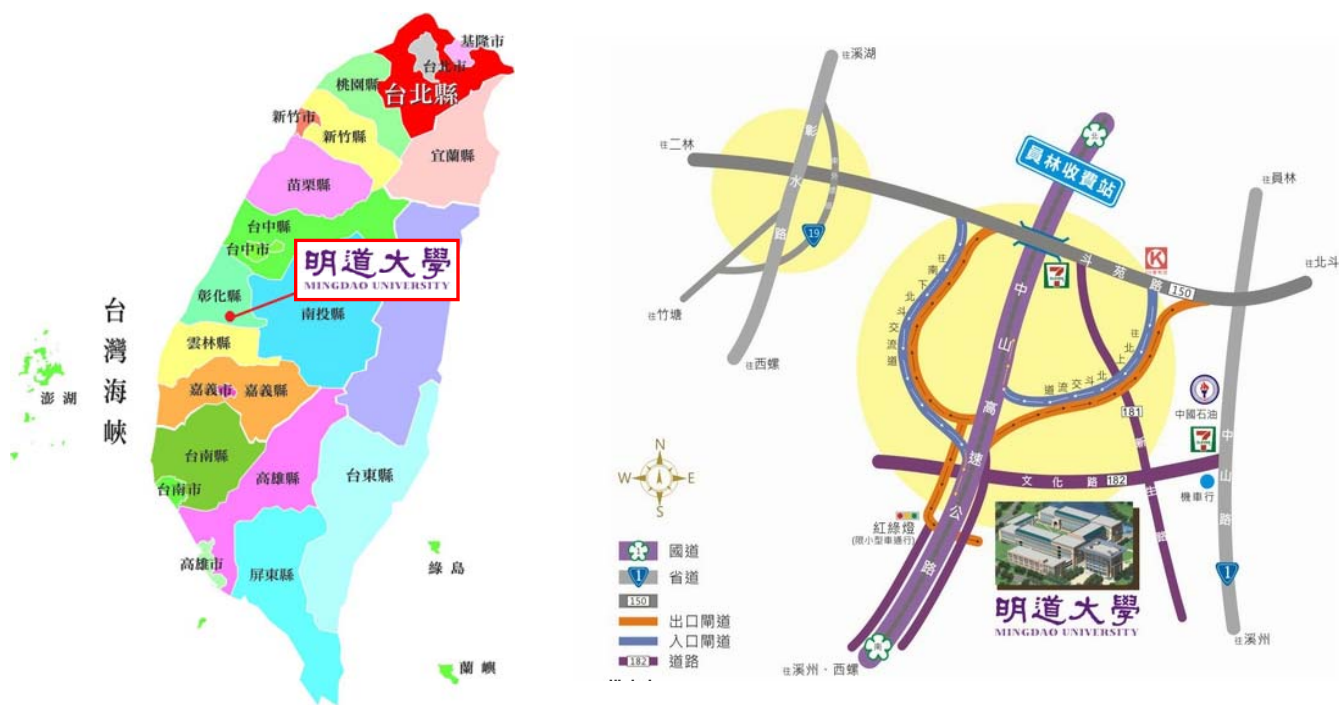

贰、申请信息

一、申请资格：

- 1.本校大陆地区友好姐妹学校之在学学生或其它大陆高校之在学本科学生。
- 2.须经由原所属学校推荐，依规定程序提出申请。

二、申请期限：

- 1.第一学期：每年 5 月 30 日截止报名申请（秋季开学 9 月）
- 2.第二学期：每年 11 月 30 日截止报名申请（春季开学 2 月）

三、申请须知

- 1.在台研修期间研修生须遵守台湾及学校的规范与纪律。
- 2.学生完成研修课程后，本校将于学期结束颁发研修证明。

四、各院系介绍：请参阅文宣 DM 总览。

五、研修费用 (新台币元)

项目	每学期收费	说 明
学杂费 +住宿费	\$47,800	姐妹学校选派之研修生将给予学杂费及住宿费 10,000 人民币之优惠，台币统一计算汇率 1：4.78。
代收代付费用：		
入台证 办理费用	\$600	1.申办移民署大陆地区人民入台证件费用。(入出境 许可证) 2.学校代申请，移民署在线核准核发。
学生保险 费	\$600	1.在台期间本校协助学生投保。(150 万意外身故保 险+10 万意外医疗险) 2.出纳组代收，转付保险公司。
体检费	\$1600	1.抵台依周内，学生须进行身体检查。 2.出纳组代收，转付体检医院。
住宿保证 金	\$2,000	离台前将寝室清理干净，即可退还。

六、学生缴交资料：

1. 大陆地区人民入出台湾地区申请书(附件一)
2. 彩色白底 2 吋大头照亮面*2 张
3. 身分证复印件(正反面复印在同一张)
4. 明道大学短期研修申请书(附件二)
5. 研修计划书(附件三)
6. 切结书(附件四)
7. 原学校开立在学证明(盖公章)
8. 原属学校在学成绩单(盖公章)

※申请材料要由承办学生研修事务
负责部门统一邮寄

备注：敬会各姊妹校申请文件说明：

2014 年起台湾移民署办理大陆人士来台入出境许可证已改在线系统登录，为了方便系统登打作业，敬请所属承办港澳台事务办公室或国际合作处提供电子档如下：

- 1.学生办理入台证资料表格 (如 excel 附档) –统一建档完毕后，再回寄电子档。
- 2.学生彩色白底 2 吋大头照---请提供 JPEG 档案格式彩色扫描档案。
- 3.学生身份证正反面复印件---请提供 JPEG 档案格式彩色或黑白档案即可。
- 4.学生在学证明(盖公章) ---请提供 JPEG 档案格式彩色扫描档案。

七、修课规定

- 1.每学期选课学分限制：选课学分下限为 15 学分，上限为 25 学分。
- 2.研修课程以当学期研习科系课程为主，同学院与通识中心课程为辅。

八、住宿须知

- 1.研修生统一安排入住学校宿舍，住宿期间需遵守本校宿舍规范。
- 2.加收保证金新台币 2000 元整，离台前将寝室清理干净，即可退还。

九、联络信息

※明道大学国际事务处

联络电话：886-4.8876660 分机 2004

传真电话：886-4-8783156

邮箱：wish0804@mdu.edu.tw 姚先生

地址：台湾彰化县埤头乡文化路 369 号

※明道大学上海办事处

联络电话：021-61450218

传真电话：021-61450215

邮箱：marina0312@163.com 葛小姐；mdu02@qq.com 田小姐

地址：上海市徐汇区肇嘉浜路 789 号 7 楼 B3 单元（均瑶国际大厦）

十、本注意事项若有未尽事宜，依本校相关规定办理。

~明道大学欢迎您~

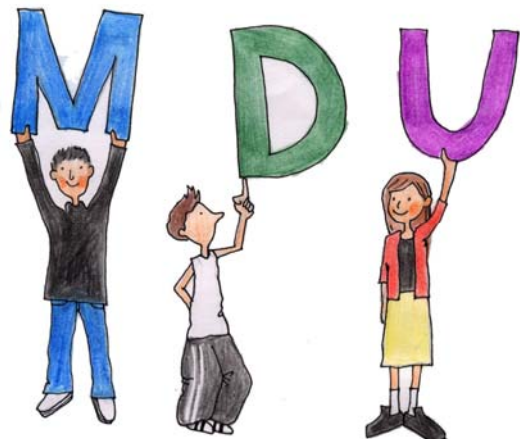

收件號：

承辦人編號姓名：

大陸地區人民入出臺灣地區申請書

申請人資料	姓名				英文姓名 (正楷填寫)				<input type="checkbox"/> 初次申請 <input type="checkbox"/> 再次申請		
	原名 (別名)		性別	<input type="checkbox"/> 男 <input type="checkbox"/> 女	出生地	省 (市)	縣 (市)	身分證證明號碼			
	出生年月日 (西元 年 月 日)	民國 年 月 日			學歷				統一證號(無則免填)		
	申請事由及代碼	文教活動(79)			所經第三地區	<input type="checkbox"/> 大陸 <input type="checkbox"/> 港澳 <input type="checkbox"/> 國外 <input type="checkbox"/> 其他 ()			入出境證別	<input type="checkbox"/> 單次 <input type="checkbox"/> 逐次加簽 許可證 <input type="checkbox"/> 多次	
	現職	本職： 兼職：									
	經歷 (含曾任職務、具有何種專業造詣等)										
	居住地址							電話			
	聯絡地址							電話			
	證照資料	<input type="checkbox"/> 大陸地區所發護照 <input type="checkbox"/> 其他		號碼			發照日期及效期			何時由何地到僑居地	地點：時間：
	外證資料	國別		種類		日期		效期		停留期限	
申請人親屬狀況	稱謂	姓名	出生年月日	存歿	職業	現住地址			電話		
	父										
	母										
	配偶										
	子女										
來臺地址 (旅館)	52345 彰化縣埤頭鄉文化路 369 號							電子郵件信箱			
探親探病奔喪對象資料	稱謂	姓名	出生年月日	身分證號	現住地址			電話及手機號碼			
代申請人資料					彰化縣埤頭鄉文化路 369 號			04-8876660			
<input type="checkbox"/> 同意以簡訊方式通知核准，手機號碼：											
一、最近 2 年內所拍攝、直 4.5 公分且橫 3.5 公分、脫帽、未戴有色眼鏡，五官清晰、不遮蓋，足資辨識人貌，人像自頭頂至下顎之長度不得小於 3.2 公分及起點 3.6 公分白色背景之正面半身薄光面紙彩色照片，且不得修改或使用合成照片。 二、照片背面請書寫姓名、出生日期。											
代辦旅行社											
註冊編號											
公司及負責人戳記											

文併

共計

人

申 報 事 項	一、依臺灣地區與大陸地區人民關係條例第七十七條規定：「大陸地區人民在臺灣地區以外之地區，犯內亂罪、外患罪，經許可進入臺灣地區，而於申請時據實申報者，免予追訴、處罰。」 二、申請人現任或曾任大陸地區黨務、行政、軍事或具政治性機關（構）、團體之職務或為其成員者，請於本欄據實詳述。如未據實填寫，經查獲或遭人檢舉者，應負法律責任。 <input type="checkbox"/> 申請人未曾任大陸地區黨務、行政、軍事或具政治性機關（構）、團體之職務或為其成員者。 <input type="checkbox"/> 申請人曾任大陸地區黨務、行政、軍事或具政治性機關（構）、團體之職務或為其成員者，曾任職於_____ <input type="checkbox"/> 申請人現任大陸地區黨務、行政、軍事或具政治性機關（構）、團體之職務或為其成員者，現任職於_____				申請事由(代碼)	
	接待單位 <div>明道大學</div>				社 會 交 流 探親(03) 奔喪(35) 團聚(53) 探病(64) 運回遺骸骨灰(76) 人道探親(77) 進行刑事訴訟(78) 兩岸會談或專案活動(81) 隨行駐華(87) 飛航任務(88) 專案許可(95) 公法給付(105) 隨行團聚(133) 大陸船員(135) 節日包機(147) 短暫團聚(148) 緊急醫療包機(152) 特定人道包機(153) 就醫(23) 伴醫(24)	
	地址 <div>彰化縣埤頭鄉文化路 369 號</div>				電話 <div>04-8876660</div>	
	負責人 <div>郭秋勳</div>				文教交流 宗教活動(09) 文教活動(79) 傳習民族技藝(81) 大眾傳播活動(83) 衛生活動(91) 環保活動(94) 法律活動(99) 體育活動(102) 地政活動(112) 營建活動(113) 公共工程活動(114) 學術科技活動(115) 學術科技研究活動(116) 消防活動(119) 社會福利活動(129)	
注 意 事 項	一、本申請書由申請人或代申請人親自據實填寫，如未據實填寫經查獲者，得撤銷其入境許可，並限期離境。由在臺親屬委託他人代為送件時，應檢附委託書。 二、申請人來臺期間應遵守中華民國法令，並依限離臺，且不得從事與許可目的不符之活動。				經濟交流 商務活動(金、馬)(16) 產業交流活動(82) 經貿活動(89) 交通事務活動(90) 農業活動(92) 財金活動(93) 勞工交流活動(106) 產業科技活動(117) 產業科技研究活動(118) 履行契約(126) 跨國企業內部人員調動(127) 消費者保護活動(130) 國際性會議(136)	
<div>大陸地區 居民身分證正反面影本資料</div>						
以上所填內容，俱屬事實，如有捏造或虛假情事，願負法律責任。 申請人：_____ 簽章 _____ 代申請人 _____ 簽章 _____						
審 核 意 見			核轉單位簽註同意與否意見及簽章			
			備 註	中央目的事業主管機關核准大陸地區專業人士來臺文號 機關名稱： 文號： 年 月 日 號函		
			商務活動 商務訪問(139) 商務考察(140) 商務會議(141) 演講(142) 商務研習、受訓(143) 履約服務活動(144) 參加商展(145) 參觀商展(146)			

明道大学大陆地区学生短期研修申请书

附件二

姓名		性别		照片黏贴处	
英文姓名		出生年月日			
身分证号码		访台证号码			
学校		系所		年级	
地址				邮编	
电话		E-mail			
研修期间	年 月 至 年 月				
研修系所		专业			
计划来校研修主题	(可另加附纸张填写；如有其它特殊经历足堪证明学习、服务之优异表现，请附加复印件供参考)				
申请人签名	本人_____，保证以上填写内容真实无误，且在明道大学研修期间遵守有关法律和学校的规章制度。				
【以下由明道大学填写】					
系所审核意见	是否接受申请 <input type="checkbox"/> 是 <input type="checkbox"/> 否				
	理由：				
系所主管签章		国际事务处 主管签章			

赴台研修計畫書

附件三

姓名		原就讀學校	
性別		原研修專業	

切 結 書

- 一、本人同意赴台進行短期研修，並委由台灣學校代為申請入台證且代為支付申請費用新台幣 600 元(大約人民幣 125 元)。若因故取消赴台計畫，本人仍然會支付申請費用給台灣學校。
- 二、本人保證於貴校短期研修期間，確實遵守貴校大陸地區學生短期研修之相關規定，如住宿規定、生活輔導規定等；如有不符或違反規定，情節重大者，經查證屬實時，本人願意接受貴校終止研修處分，絕無異議。
- 三、本人所提供之所有相關資料(包括在學證明及其他相關文件之正本或影本)均為合法有效之文件，如有不符規定或變造之情事，經查證屬實即取消短期研修資格，且不發給任何有關之學分證明。
- 四、上述任一事項，本人同意授權貴校查證，如有不實或不符規定之情事，於來台後經查證屬實者，本人願意接受貴校註銷研修申請之處分，絕無異議。
- 五、本人同意於貴校短期研修期間，如遭遇危及身心健康或發生生活不適應之情事，得由雙方學校進行評估與研議，以決定是否立即終止研修。
- 六、本人保證於貴校短期研修期程(一學期或一學年)結束後，必遵守大陸地區人士入台申請相關規定返回大陸所屬居住地，如有逾期滯留未歸等違反規定之情事，本人願意承擔所有責任，絕無異議。

申請(切結)人簽章：

申請(切結)日期： _____ 年 _____ 月 _____ 日

原就讀學校/專業： _____ / _____

擬赴台就讀學校/學系：明道大學/ _____ 學系/所